

LAS NUTRICIONES DOMICILIARIAS A TRAVÉS DE LA RED SOCIO SANITARIA:

DESDE FARMACIA HOSPITALARIA HASTA PACIENTE

Gracia Fernández Ruiz
30505343Y

Marco conceptual

La nutrición parenteral Domiciliaria (NPD) es una modalidad de soporte nutricional que permite la administración parenteral en el propio domicilio del enfermo. A través de las redes creadas entre la farmacia hospitalaria y la enfermera de enlace, el paciente consigue mejorar su calidad de vida.

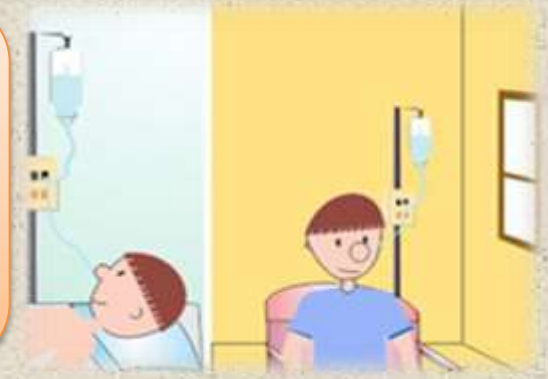

Objetivos

- ✚ Conocer el alcance y el beneficio que las nutriciones parenterales Domiciliarias aportan a la Salud Pública.
- ✚ Destacar el personal sanitario y no sanitario que participa en esta red de salud pública

Resultados

- ✚ Aumento progresivo de pacientes dependientes de nutrición.
- ✚ Reducción del gasto sanitario por cada paciente no ingresado y con nutrición domiciliaria es de un 15% del total.
- ✚ El grupo de trabajo NADYA-SENPE posee un registro consolidado, información y conocimiento de la nutrición artificial domiciliaria.
- ✚ Coordinación entre enfermera de enlace, farmacia hospitalaria, médico especialista, nutricionista, paciente y familia posibilita la instauración de la nutrición parenteral domiciliaria.
- ✚ Reducción del ingreso hospitalario.

Conclusiones

La creación de esta red socio sanitaria, ha mejorado la calidad de vida de pacientes y familiares aportando alta atención sanitaria, reduciendo la exposición a infecciones intrahospitalarias y manteniendo al paciente dentro de su entorno familiar. En definitiva, a través de esta red, la salud pública se ve beneficiada, reforzada y mejorada.

- *SOCIEDAD ESPAÑOLA DE NUTRICIÓN PARENTERAL Y ENTERAL* (<http://www.senpe.com/>)
- J. Juana-Roa, C. Wanden-Berghe y J. Sanz-Valero (2011). *La realidad de la nutrición parenteral domiciliaria en España*. 26(2), 364-368.
- *Registro del año 2010, 2011 y 2012 de Nutrición Parenteral Domiciliaria en España*. *Nutrición hospitalaria: Órgano oficial de la Sociedad española de nutrición parenteral y enteral*.